

Proyecto Educativo



Plaza de Castilla · Madrid
COLEGIO NUESTRA SEÑORA DEL PILAR
Salesianas

*La alegría de
crecer juntos*

1. LA ESCUELA, LUGAR DE EDUCACIÓN

UN DERECHO

Toda persona tiene derecho a la educación y la sociedad debe ofrecerle los medios necesarios para que pueda ejercerlo en el marco de libertades proclamadas en nuestra **Constitución**.

QUÉ SUPONE

- La **libertad de creación y dirección** de centros educativos.
- La **libertad de elección** de centro por parte de las familias.
- La **libertad en el desarrollo de la función docente**, en el marco del Carácter Propio de cada Centro.
- El derecho a recibir una **formación religiosa y moral** conforme a las propias convicciones.
- El derecho a la **participación** de los diferentes miembros de la Comunidad Educativa en el control y gestión de los Centros.
- El **derecho** de acceso de todos a la **educación**.

PARA CONSEGUIR

- El **pleno desarrollo de la personalidad** de los alumnos.
- La **formación en el respeto** de los derechos y libertades fundamentales de la persona.
- La **adquisición de hábitos** intelectuales y de técnicas de trabajo.
- El **desarrollo de actitudes que favorezcan la participación** en la vida social y cultural.
- La capacitación para el ejercicio de **actividades profesionales**.
- La formación en el **respeto a la pluralidad lingüística, cultural y religiosa** de nuestra sociedad.
- La disposición para comprometerse **personal y solidariamente** en la construcción de una sociedad más humana y más justa.

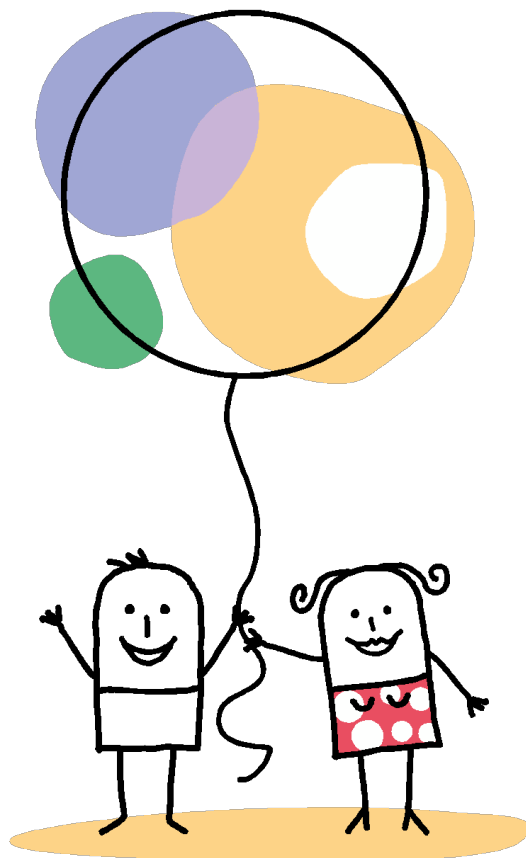

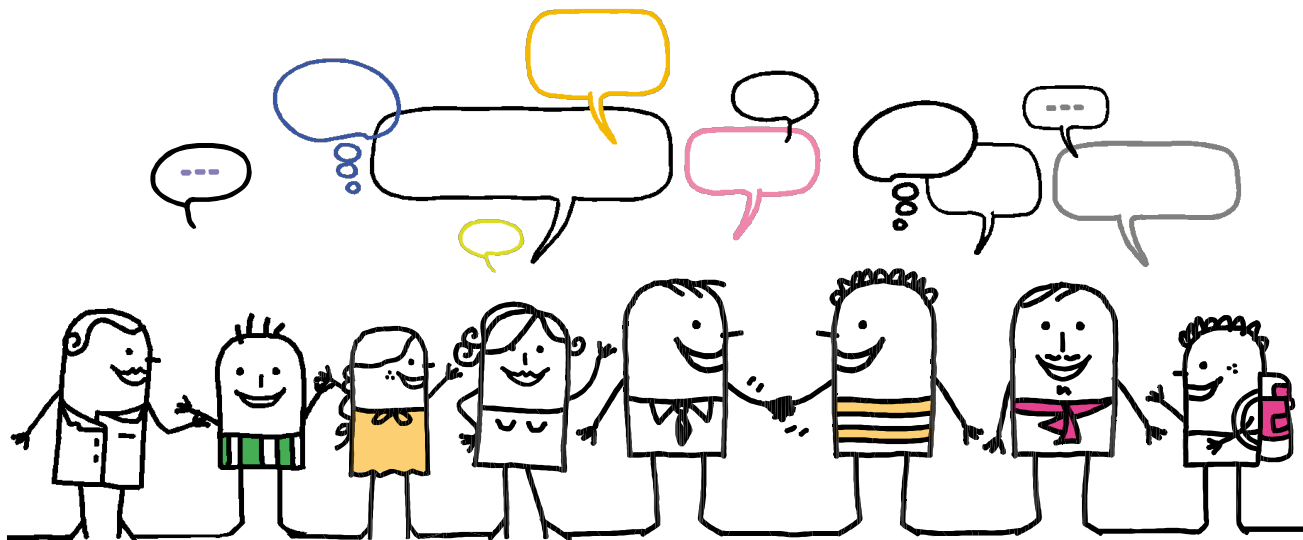

2. PROYECTO EDUCATIVO

Queridas familias, os compartimos las líneas de nuestro proyecto educativo que desembocan en nuestro compromiso de trabajo para formar el **modelo de persona** que proponemos.

Así mismo podéis encontrar toda **nuestra oferta educativa y el detalle de la misma** para cada etapa en la siguiente **dirección web**:

<https://www.flipsnack.com/MK2020/salesianas-plaza-castilla-f1327y2ap.html>

Os invitamos a conocernos.

SOMOS UN CENTRO CATÓLICO:

A TRAVÉS DE LA ACCIÓN EDUCATIVA

- Promovemos la **formación integral de los alumnos**, de acuerdo con una concepción cristiana de la persona, de la vida y del mundo.
- Proponemos una **síntesis entre fe, cultura y vida**.
- Impartimos la **Enseñanza Religiosa Escolar** con programas académicos adecuados en su contenido y calidad.
- Promovemos, entre quienes lo desean, **itinerarios de educación en la fe**.
- **Orientamos hacia la inserción y el compromiso** en los movimientos y servicios eclesiales.
- **Colaboramos** con otras fuerzas sociales comprometidas en la construcción de la sociedad.

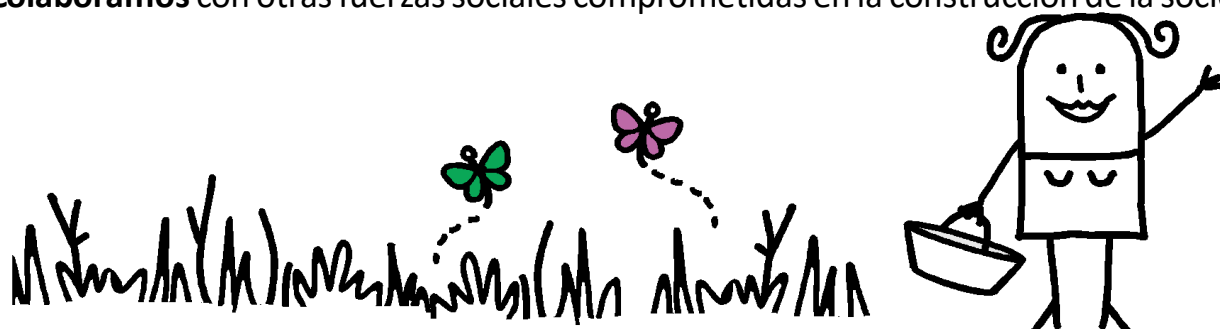

SOMOS UNA ESCUELA SALESIANA

Somos una comunidad educativa con ideario Cristiano basada en las enseñanzas, experiencias y sistema preventivo de S. Juan Bosco, para **formar honrados ciudadanos y buenos Cristianos**..

¿Qué pretendemos?

- Dirigimos nuestra labor educativa a alumnos de Educación Infantil, Educación Primaria, Educación Secundaria Obligatoria, Bachillerato y a Ciclos Formativos de Grado Medio y Superior, dando respuesta al alumnado de Necesidades educativas específicas..
- Buscamos su **preparación intelectual, afectiva y moral para facilitar su pleno desarrollo personal y social**..
- Queremos **personalizar las relaciones educativas** con una **presencia activa y cercana** de los **educadores** hacia los alumnos.
- Pretendemos que nuestra labor educativa tenga **continuidad más allá de la etapa escolar**, ofreciendo a los jóvenes los cauces de acercamiento necesarios.
- Queremos conseguir una comunidad educativa que viva en **un ambiente de familia salesiana comprometida y participativa**.

¿Cómo lo hacemos?

- Tenemos una **metodología abierta** y flexible que promueve **aprendizajes significativos** integrando en cada momento los avances pedagógicos a través de la **formación permanente del profesorado**.
- Ofrecemos a los miembros de la comunidad educativa una **formación humana, cristiana y salesiana** abierta a las nuevas sensibilidades y necesidades sociales mediante el **diálogo y la razón**.
- Satisfacemos necesidades de **tiempo libre y ocio** en asociaciones juveniles e infantiles.
- Favorecemos la **colaboración** y la **participación de las familias** de nuestros alumnos en las actividades del centro, con el respaldo de los **valores promovidos desde el centro**..
- Apostamos por el **trabajo en equipo** y el **uso** de las **nuevas tecnologías** de forma coordinada con las distintas instituciones educativas.
- Una **comunicación** continua con el **mundo empresarial**, como vía fundamental **para el mayor desarrollo formativo** de nuestros destinatarios.

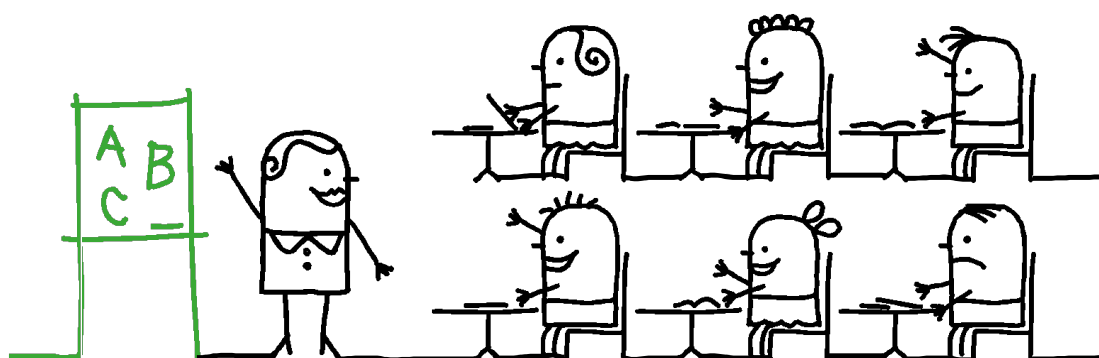

Para todo ello contamos con los siguientes valores:

- El **sistema preventivo** como estilo educativo propio basado en: **Razón, Religión y Amor.**
- Ambiente educativo, caracterizado por:
 - **Espíritu de familia**
 - **Clima de alegría**
 - **Sentido de fiesta**
 - **Imaginación creativa**
 - **Apertura a la interculturalidad**
 - **Respeto, trabajo y disciplina**
 - **Individualización de la enseñanza.**
- Un **equipo humano** altamente **capacitado** en lo **profesional, comprometido** con la educación e **identificado** con el Proyecto Educativo.
- Un constante **afán de mejora y renovación.** Vivencia y celebración gozosa de la fe en Jesús.

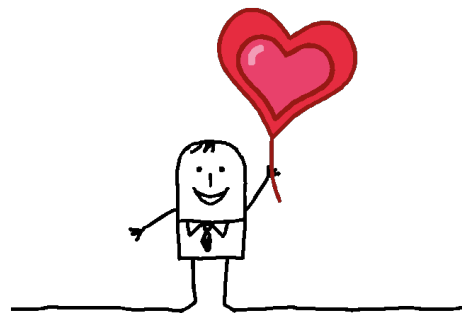

Así como con el compromiso de la dirección del centro que se asegura del cumplimiento de todos los requisitos necesarios para asegurarnos una mejora continua en el desarrollo de nuestra actividad.

Comunidad Educativo-Pastoral

El Proyecto Educativo Salesiano exige la formación de una Comunidad Educativo-Pastoral que sea a la vez sujeto agente y ambiente de educación.

SE DEFINE

- **Comunidad:** porque **implica**, en clima de familia, a **destinatarios, familias y educadores.**
- **Educativa:** porque **ayuda** a la **maduración** de **cada uno** de los **miembros** en todas sus dimensiones..
- **Pastoral:** porque **acompaña** hacia el **encuentro** con **Cristo** en la construcción de la Iglesia y del Reino de Dios.
- Intenta convertirse en Comunidad de referencia para alumnos en proceso de conversión y crecimiento en la fe..
- Se esfuerza por **vivir** en sus relaciones los **valores evangélicos** creando un clima de fraternidad basado en el **espíritu de familia.**
- Apoya en todo momento la maduración cristiana de cada alumno poniendo los medios para facilitarle el proceso.

LOS SUJETOS AGENTES DE LA COMUNIDAD EDUCATIVO-PASTORAL

- La **Entidad Titular**, Hijas de María Auxiliadora.
- Los **alumnos y alumnas**, centro de la acción educativa.
- El **profesorado**, componente fundamental de la misma.
- El **personal de administración y servicios**, que hace posible y favorece la acción educativa.
- Los **padres y madres**, primeros responsables de la educación de sus hijos.
- **Otras personas**, que participan en la acción educativa del Centro.

El estilo educativo salesiano

Nuestra escuela intenta lograr sus finalidades con el estilo, el espíritu, el método y la experiencia educativa de Don Bosco y de María Mazzarello, caracterizados por:

- El **criterio preventivo** que ayuda a los destinatarios a superar los riesgos y situaciones de peligro, a captar el sentido de su juventud y a vivir en plenitud sus aspiraciones.
- El **ambiente educativo** caracterizado por el protagonismo de los destinatarios, el espíritu de familia, el trabajo diario, la invitación a la creatividad y el clima de alegría y de fiesta.
- La **relación educativo personal** que se traduce en la familiaridad entre educadores y educandos.
- La **presencia-asistencia** animadora de los educadores entre los jóvenes.
- La **oferta respetuosa de una experiencia de fe** que se caracteriza por el encuentro con Dios en la vida ordinaria, la celebración gozosa de la fe, la devoción a María Auxiliadora, el sentido de Iglesia y la proyección solidaria y misionera.
- Las propuestas de **compromiso cristiano** con el mundo y la sociedad.

Algunos aspectos básicos de nuestra acción educativa

- La Escuela Salesiana procura establecer un **diálogo y la integración entre la fe, la cultura y la vida**, iluminando el saber humano con la luz de la fe.
- La educación que ofrecemos exige una **metodología didáctica**, abierta y flexible, adaptada a la diversidad de nuestros alumnos, capaz de promover aprendizajes significativos e integrar en cada momento los avances pedagógicos.
- Nuestra Comunidad Educativa ayuda a sus destinatarios a encauzar positiva y críticamente su **capacidad de comunicación e información**.
- Los niveles de calidad que buscamos en nuestro servicio educativo exigen **sistemas de evaluación periódica** para verificar su adecuación a las necesidades formativas de los alumnos, a las elecciones de las familias y a las expectativas de la sociedad.
- Nuestra concepción de la educación integral va más allá de los límites del horario escolar, con una amplia gama de servicios y actividades que convierten la escuela en un **servicio a tiempo pleno**.
- La **participación** en la elaboración, realización y revisión de nuestro **Proyecto Educativo Pastoral** y el sentido de corresponsabilidad, reflejado en el Reglamento de Régimen Interior, garantizan la coordinación de cuantos formamos la Comunidad Educativa.
- La **colaboración** de las **familias con tutores y profesores** para llevar a cabo la **labor educativa**.